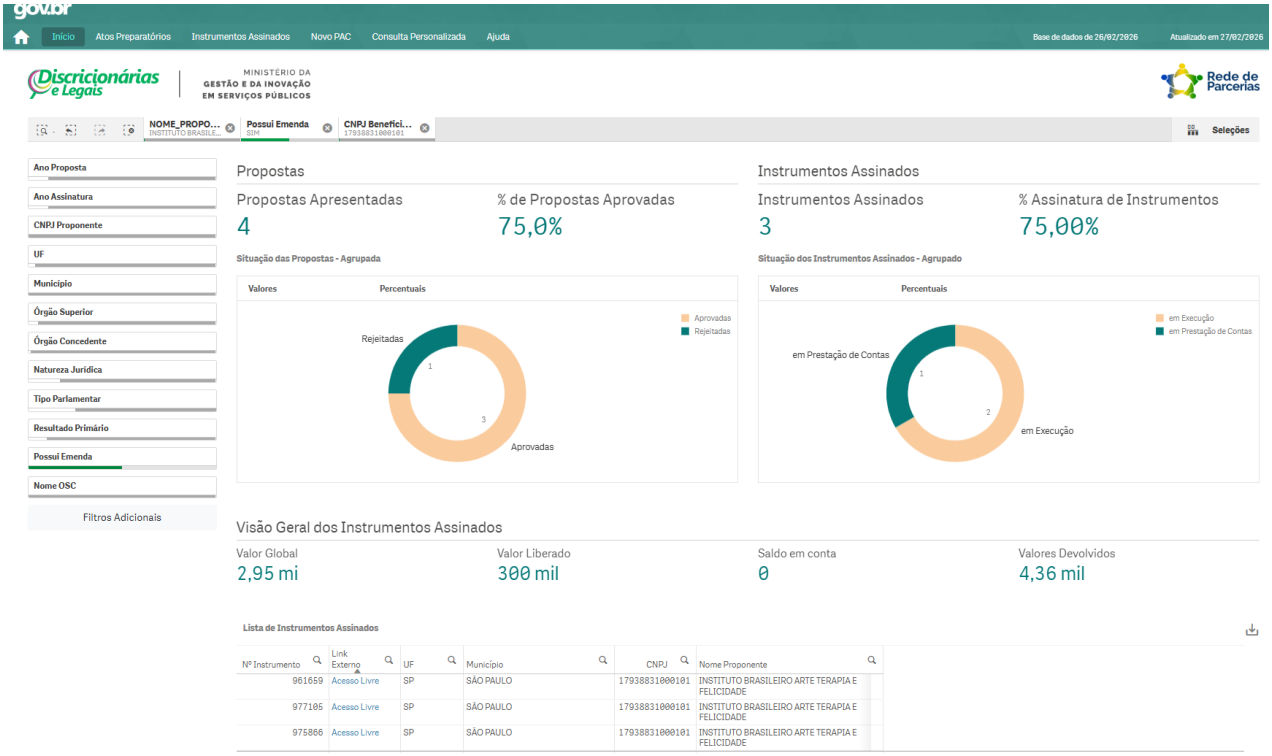

Nº Instrumento	*Link Externo*	*UF*	*Município*	*CNPJ*	*Nome Proponente*	*Modalidade*	*Emenda*
961659	https://discricionarias.transferegov.sistema.gov.br/voluntarias/ConsultarProposta/ResultadoDaConsultaDePropostaDetalharProposta.do?idProposta=1971404&Usr=guest&Pwd=guest	SP	SÃO PAULO	17938831000101	INSTITUTO BRASILEIRO ARTE TERAPIA E FELICIDADE	TERMO DE FOMENTO	SIM
977105	https://discricionarias.transferegov.sistema.gov.br/voluntarias/ConsultarProposta/ResultadoDaConsultaDePropostaDetalharProposta.do?idProposta=2088906&Usr=guest&Pwd=guest	SP	SÃO PAULO	17938831000101	INSTITUTO BRASILEIRO ARTE TERAPIA E FELICIDADE	TERMO DE FOMENTO	SIM
975866	https://discricionarias.transferegov.sistema.gov.br/voluntarias/ConsultarProposta/ResultadoDaConsultaDePropostaDetalharProposta.do?idProposta=2092393&Usr=guest&Pwd=guest	SP	SÃO PAULO	17938831000101	INSTITUTO BRASILEIRO ARTE TERAPIA E FELICIDADE	TERMO DE FOMENTO	SIM

Nº Instrumento	*Objeto*
961659	O objeto principal é criar um ambiente de aprendizado e colaboração, onde mulheres empreendedoras possam trocar experiências, receber orientações especializadas e desenvolver habilidades-chave para prosperar em seus empreendimentos e projetos sociais.Objetivo 1Empoderamento empresarial- Impulsionar o crescimento dos negócios liderados por mulheres através da trilha educacional e realização de mentoria por negócios.Objetivo 2Construir Comunidade de empreendedoras - criar uma rede de apoio e colaboração entre mulheres empreendedoras, incentivando o compartilhamento de conhecimento e experiências através dos encontros de network.
977105	Implementação e Desenvolvimento do Projeto Esportivo Felicidade no Município de São Paulo
975866	Realizar produção e publicação de livro biográfico com mulheres empreendedoras da periferia da Capital do Estado de São Paulo

Nº Instrumento	*Situação*	*Órgão Concedente*	*Natureza Jurídica*	*Início Vigência*	*Fim Vigência*	*Instrumentos Ass*	*Valor Global*
961659	Prestação de Contas enviada para Análise	MINISTÉRIO DAS MULHERES	Organização da Sociedade Civil	08/07/2024	04/01/2025	1	300.000,00
977105	Em execução	MINISTERIO DO ESPORTE	Organização da Sociedade Civil	15/12/2025	15/12/2026	1	2.450.000,00
975866	Em execução	MINISTÉRIO DAS MULHERES	Organização da Sociedade Civil	29/12/2025	29/06/2026	1	200.000,00

Nº Instrumento	*Valor Emenda*	*Valor Empenhado*	*Valor Liberado*	*Total em Movime*	*Saldo em conta*	*Vl Devolvido*
961659	R$ 300.000,00	300.000,00	300.000,00	300.000,00	0,00	4.355,45
977105	R$ 2.450.000,00	2.450.000,00	0,00	0,00	0,00	0,00
975866	R$ 200.000,00	200.000,00	0,00	0,00	0,00	0,00